

بسمه تعالی

# راهنمای سامانه مدیریت منابع اینترنتی کشور

مدیریت یکپارچه شبکه ملی اطلاعات

بهار ۹۷

### فهرست مطالب

فرآیند ثبت نام در سیستم .....	۳
ثبت نام در سیستم .....	۳
پروفایل شما .....	۵

## فرآیند ثبت نام در سیستم

فرآیند ثبت نام در سامانه بدینگونه است که عضو رایپ شامل LIR یا PI اطلاعات خود را وارد نموده و پس از ثبت کد پیگیری دریافت می کند. مسوول سازمان پس از بررسی اطلاعات نظر خود را در صورت تأیید با ایجاد کاربر یا در صورت عدم تأیید با درج توضیحات ارسال می کند.

بعد از ایجاد کاربر مدیر توزیع کننده، مسوول شرکت موظف است که اطلاعات تیم فنی را وارد کند. در این مرحله ثبت نام پایان یافته و کاربر فعال می شود. همزمان با فعال شدن کاربر تیکت حق عضویت سالانه جهت پرداخت صادر می شود. با اولین ورود این تیکت قابل رویت و پرداخت می باشد.

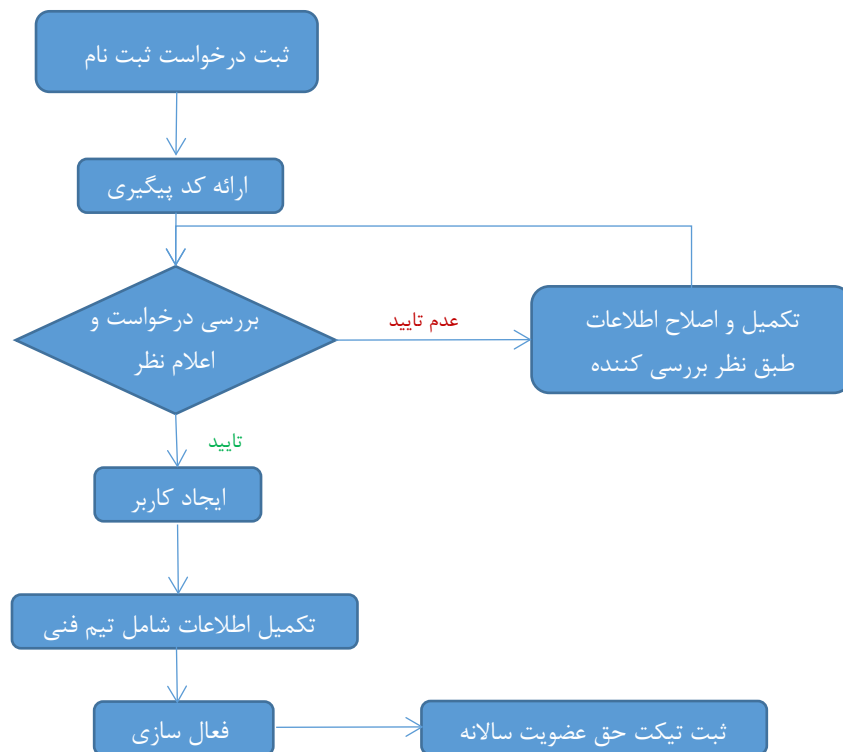

## ثبت نام در سیستم

در صورتی که عضو سیستم نباشید، می توانید از طریق صفحه "درخواست عضویت" اطلاعات خود را به عنوان شخص یا یک شرکت به سیستم معرفی کنید.

جستجوی درخواست ثبت نام / ویرایش مشخصات پیگیری وضعیت درخواست

**هدارا** یزکردن فیلدهایی که با رنگ قرمز مشخص شده اند الزامی است

وضعیت	<b>1: جدید</b>	2: ایجاد کاربر	3: تکمیل مشخصات	4: تأیید نهایی	5: فعال
ساختار سازمانی	<input type="text"/>	<input type="text"/>	<input type="text"/>	<input type="text"/>	<input type="text"/>
گروه توزیع کنندگی	<input type="text"/>	<input type="text"/>	<input type="text"/>	<input type="text"/>	<input type="text"/>
دارای پروانه	<input type="checkbox"/> PAP	<input type="checkbox"/> SAP	<input type="checkbox"/> ISP	<input type="checkbox"/> ISDP	<input type="checkbox"/> IDC
	<input type="checkbox"/> دفتر پیشخوان خدمات دولت	<input type="checkbox"/> GMPCS	<input type="checkbox"/> ارائه خدمات تلفن همراه	<input type="checkbox"/> ارائه خدمات عمومی تلفن ثابت PSTN	<input type="checkbox"/> ارائه خدمات ارتباطات بیسیم مبتنی بر فناوری WIMAX
نام (توزیع کننده/LIR)	<input type="text"/>	<input type="text"/>	<input type="text"/>	<input type="text"/>	<input type="text"/>
نوع عضویت	<input type="text"/>	<input type="text"/>	<input type="text"/>	<input type="text"/>	<input type="text"/>
Company Name	<input type="text"/>	<input type="text"/>	<input type="text"/>	<input type="text"/>	<input type="text"/>
شناسه ثبت	<input type="text"/>	<input type="text"/>	<input type="text"/>	<input type="text"/>	<input type="text"/>
فعالیت	<input type="text"/>	<input type="text"/>	<input type="text"/>	<input type="text"/>	<input type="text"/>
activity	<input type="text"/>	<input type="text"/>	<input type="text"/>	<input type="text"/>	<input type="text"/>
Net Names	<input type="text"/>	<input type="text"/>	<input type="text"/>	<input type="text"/>	<input type="text"/>
AS Numbers	<input type="text"/>	<input type="text"/>	<input type="text"/>	<input type="text"/>	<input type="text"/>
وب سایت	<input type="text"/>	<input type="text"/>	<input type="text"/>	<input type="text"/>	<input type="text"/>
LOG Server	<input type="text"/>	<input type="text"/>	<input type="text"/>	<input type="text"/>	<input type="text"/>
کد (ملی / اقتصادی)	<input type="text"/>	<input type="text"/>	<input type="text"/>	<input type="text"/>	<input type="text"/>
کد پستی	<input type="text"/>	<input type="text"/>	<input type="text"/>	<input type="text"/>	<input type="text"/>
* آدرس	<input type="text"/>	<input type="text"/>	<input type="text"/>	<input type="text"/>	<input type="text"/>
* آدرس 2	<input type="text"/>	<input type="text"/>	<input type="text"/>	<input type="text"/>	<input type="text"/>
ش اساسنامه	<input type="text"/>	<input type="text"/>	<input type="text"/>	<input type="text"/>	<input type="text"/>
* پست الکترونیک	<input type="text"/>	<input type="text"/>	<input type="text"/>	<input type="text"/>	<input type="text"/>
پست الکترونیک حتماً باید در دامنه های ایرانی باشد: name@mail.ir	<input type="text"/>	<input type="text"/>	<input type="text"/>	<input type="text"/>	<input type="text"/>
استان	<input type="text"/>	<input type="text"/>	<input type="text"/>	<input type="text"/>	<input type="text"/>
شهر	<input type="text"/>	<input type="text"/>	<input type="text"/>	<input type="text"/>	<input type="text"/>
* کد شهر	<input type="text"/>	<input type="text"/>	<input type="text"/>	<input type="text"/>	<input type="text"/>
* شماره تلفن	<input type="text"/>	<input type="text"/>	<input type="text"/>	<input type="text"/>	<input type="text"/>
* شماره fax	<input type="text"/>	<input type="text"/>	<input type="text"/>	<input type="text"/>	<input type="text"/>

\* : اطلاعات تماس باید به صورت دقیق و کامل پر شود و مسوولیت هر گونه مغایرت با کاربر خواهد بود

**ثبت اطلاعات**

پس از تکمیل اطلاعات، کلیه اطلاعات وارد شده دوباره نمایش داده می شود و کد و رمز پیگیری ارائه می شود که داشتن آنها جهت پیگیری روند ثبت نام الزامی است. پیگیری روند ثبت نام از طریق پیغامهایی که مسوول مربوطه برای درخواست کننده انجام می شود.

جستجوی درخواست ثبت نام / ویرایش مشخصات پیگیری وضعیت درخواست

سامانه پرسش و پاسخ نظر زنگ

جهت پیگیری روند مطوبت، کد و رمز پیگیری الزامی است!

کد پیگیری: 0000000000  
رمز پیگیری: 000000

مشخصات:

شماره سازمانی: شرکت خصوصی  
نوع مطوبت: توزیع کننده  
گروه توزیع کشنگی: Smail  
PAP  
SAP  
ISPC  
ISDP  
IDC  
دارای پروانه: دفتر پیشخوان خدمات دولت  
GMPCS  
انگاره خدمات تلفن همراه  
انگاره خدمات عمومی تلفن ثابت PSTN  
انگاره خدمات ارتباطات بیسیم همراه: بر فناوری WIMAX

نام توزیع کننده (LIR): نیش رایانه افروز  
Company Name: (Tapash Rayane Ahvaz Co. (Private  
شماره ثبت: 0000000000  
Net Names: tapash rayane ahvaz  
وب سایت: 1753627079  
کد ملی / اقتصادی: 0000000000  
کد پستی: 0000000000  
آدرس: افروز کپیتالس خیابان 13 غربی 2/3 نیش ایمن پلاک 88  
پست الکترونیک: tapash\_ir@yahoo.com  
فناوری: اینترنت  
activity: internet service provider  
کد شهر: 0611

در صورتیکه نیاز به upload فایل باشد طبق درخواست مسوول - بارگذاری فایل از طریق تب "ویرایش مشخصات" دکمه فایل‌های پیوست امکانپذیر می‌باشد.

پیگیری روند ثبت‌نام در قسمت جستجو با کد و رمز پیگیری امکان‌پذیر است.

جستجوی درخواست ثبت نام / ویرایش مشخصات پیگیری وضعیت درخواست

جستجو

کد پیگیری:   
رمز پیگیری:

جستجو حالت اولیه فرم

نوع عضویت	نام (توزیع کننده / LIR)	Company Name	وب سایت	کد (ملی / اقتصادی)	ویرایش	بکتری
توزیع کننده	نیش رایانه افروز	(Tapash Rayane Ahvaz Co. (Private		1753627079		

## پروفایل شما

با ایجاد کاربر مدیر توزیع‌کننده لازم است جهت فعال‌سازی کاربر وارد سامانه شده و اطلاعات تکمیلی را وارد نماید. تکمیل اطلاعات عضو در فرآیند ثبت‌نام و یا اصلاح آن بعد از ثبت‌نام در این قسمت انجام می‌گیرد. وارد کردن اطلاعات تیم فنی برای شرکت‌های PI الزامی نیست.

مشاهده پروفایل / تکمیل اطلاعات پروفایل / اطلاعات تیم فنی

وضعیت: 1: جدید | 2: ایجاد کاربر | 3: تکمیل مشخصات | 4: تأیید نهایی | 5: فعال

ساختار سازمانی: شرکت خصوصی

نوع عضویت: توزیع کننده

گروه توزیع کنندگی: Large

PAP  
 SAP  
 ISP  
 ISDP  
 IDC  
 دفتر پیشخوان خدمات دولت  
 GMPCS  
 ارائه خدمات تلفن همراه  
 ارائه خدمات عمومی تلفن ثابت PSTN  
 ارائه خدمات ارتباطات بیسیم مبتنی بر فناوری WIMAX

دارای پروانه:

نام (توزیع کننده/LIR): افرا نت

Company Name: Afranet

در صورتی که عضویت از نوع توزیع کننده IP باشد تکمیل اطلاعات تیم فنی در فرآیند ثبت نام الزامی است که انجام آن از طریق تب "اطلاعات تیم فنی" دکمه "ویرایش اطلاعات تیم فنی" انجام می‌گیرد.

مشاهده پروفایل / تکمیل اطلاعات پروفایل / اطلاعات تیم فنی

ویرایش اطلاعات تیم فنی

نام	نام خانوادگی	شماره تلفن	شماره fax	پست الکترونیک	کد
محمد رضا	محمد	0990000000	0990000000	tech@afra.net	
holder	رسول	0990000000	0990000000	holder@afra.net	20

با ثبت اطلاعات تیم فنی شامل admin-c و tech-c کاربر به صفحه ویرایش پروفایل هدایت می‌شود. در این مرحله با ثبت نهایی اطلاعات کاربر مدیر توزیع کننده فعال می‌شود و منوهای توزیع کننده برای کاربر مدیر فعال می‌شود. با ورود به سامانه تیکت حق عضویت قابل رویت و پرداخت است.